

CITTA' DI ALESSANDRIA

ESTRATTO BILANCIO SOCIALE MANDATO 2007-2012



Come è cambiata Alessandria in cinque anni

Per illustrare al Consiglio Comunale solamente lo stato dell'Amministrazione, quindi di ciò che si era fatto nell'anno 2010, dovetti spezzare l'intervento in due sedute e impegnarmi per oltre 200 minuti. Una maratona oratoria che se, sviluppata per i cinque anni della prima parte del mio mandato 2007-2012, rischia di saturare inutilmente questo indispensabile collegamento del programma di domani, che è in continuità con ciò che è stato realizzato finora.

Perché ci sono cardini precisi di un'amministrazione - sul versante del "fare" - che ispirano le opere. È un po' come conoscere le ragioni di un gesto prima ancora di farlo. Così ci siamo mossi e pensiamo di farlo anche per il futuro.

Con quali cardini dunque? Eccoli:

Viviamo un'un'epoca dove le città fanno rete nel grande contenitore europeo, ma, nello stesso tempo competono fra loro. Se si vuole prevalere in questo **grande mercato delle città** occorre essere attrattivi. Alessandria lo è per vari aspetti. Quello principale è il luogo, la sua raggiungibilità, la dotazione di infrastrutture, la vicinanza con le grandi metropoli del Nord (non a caso parliamo di **Expo 2015**, come elemento comune, ma non solo).

La seconda caratteristica è quella di essere una città europea. Fin dalla nascita, certo. Oggi, ancor più sugli scudi per le sue politiche di risparmio energetico e di produzione di energia da fonti rinnovabili, nonché protagonista di canoni importanti di sviluppo sostenibile.

La terza riguarda la qualità della vita - qui è tranquillità che si sposa con la laboriosità - caratterizzata da ritmi e a stili di vita orientati al profondo **rispetto della persona**. Ma anche comunità ove la famiglia ha un ruolo operativo che l'Amministrazione le ricono-

sce appieno, fornendo apporti, ma anche ricevendone benefici. E dove il disagio sociale viene tenuto a freno da un sistema di welfare che è evoluto e affrontato da una pluralità di soggetti pubblici e privati in piena consapevolezza del principio di sussidiarietà.

La quarta è di voler essere città universitaria per cultura e predisposizione, in grado anche di vivere con la nostra comunità imprenditoriale fornendo ricerca costante per l'internazionalizzazione di beni e servizi. Anche di voler farsi vedere come tale, occupando spazi e nuovi portali nella città, come ad esempio la ex **Caserma Valfrè**.

Quale quinto elemento penserei all'ICT, all'informazione diffusa come servizio, ma anche come veicolo di sicurezza e di evoluzione di produzione e servizi. Qualche aspetto già ora è pronto, occorre sviluppare il tema: dalle videocamere, alle autostrade telematiche, fino all'hub internazionale in **Cittadella**, che duplica l'importanza del luogo, pur nella sua versione non materica. E all'informazione come elemento di socialità.

Ecco come alcuni dei principi fin qui applicati possano essere utilizzati anche per l'Alessandria di domani, pur mutando le priorità. Nel quinquennio appena trascorso dovevamo recuperare una dignità di città, assopita per troppo tempo, una sua stanchezza ormai fattasi cronica. Gli arnesi utilizzati, l'industria della cultura, il decoro, la sicurezza, **l'attenzione all'ambiente**, la perverce insistenza nel migliorare la qualità della vita, e altro ancora li trovate nell'elenco che segue, non esaustivo, ma solo esplicativo delle tante cose fatte.

Ora occorrerà un nuovo passo in avanti, **verso una città smart**, che i miei concittadini sappiano comprendere ed interpretare, amare, ma soprattutto utilizzare al meglio delle sue possibilità.

Piercarlo Fabbio
Sindaco di Alessandria



Ponte
Meier

3 corsie
oltre al passaggio
pedonale



190 m
di passerella
pedonale

2.850
tonnellate
di peso





S. Maria
di Castello

▲
abbattimento
dell'Ecomostro
e progettazione
della nuova
piazza

Borgo
Cittadella

Piano Integrato
Sviluppo Urbano
Borgo Cittadella
e Rovereto
già finanziato





Gruppo
Comunale
57
volontari

14
associazioni
di volontariato
di protezione
civile

300
volontari



oltre
600
interventi



Protezione
Civile



emergenza
Tanaro ▶



interventi
speciali

- 2 mesi in Abruzzo con invio di colonna mobile
- Alluvione Liguria
- Naufragio Costa Concordia





Stazione

Emergenza
freddo
consegna **50**
termosifoni
elettrici

metropark
310
posti

Abbattimento
muro parcheggio
Tiziano



Pavimentazione
giardini

illuminazione
fontane
Giardini



DB Autozug
23.000
passaggi all'anno

Telecamere

Control Room



operativa
24 ore su 24
su tutta la città

Telecamere già installate

14

Giardini della Stazione

4

Palazzo Comunale

4

Parco Usuelli

4

Quartiere Cristo e Spalti

21

Centro storico

21

Cimiteri



431

richieste e segnalazioni di intervento

4

operatori al giorno





Nuova illuminazione a Led

Via Parma
Via Pontida



Corso Lamarmora



Corso Acqui



Via Rattazzi



1.000 nuovi illuminatori a led

Piazzetta della Lega

Via Alessandro III



Corso 100 Cannoni



Sicurezza stradale



realizzazione delle zone 30



realizzazione di dissuasori per il rallentamento dei veicoli



Discobus



quartiere CRISTO

- Area compresa tra corso Carlo Marx, via Casalcermelli, Via Casalbagliano, via Umberto Giordano fino a viale Tivoli
- Area compresa tra via Maggioli, Corso Carlo Marx, via Casalcermelli e l'asse ferroviario

quartiere BORSALINO

- Area compresa tra via Marengo, via Boves, via Moccagatta

sistemazione pavimentazione della strada in porfidbloc



5.224 ragazzi serviti

15 Km

57 illuminatori a led

60% il risparmio energetico



156 corse





Nuove aree
industriali
artigianali
e logistiche

Pronti a partire
con i lavori a:
Astuti
Osterietta
San Michele

Osterietta ▲



Spalto Borgoglio ▶

Zona S. Michele
670.000 m²

Zona Cantalupo
400.000 m²

Rotonde



Amag ◀



Zona
artigianale D3
collegamento
tra via dell'Industria e
via Luciano Raschio

Scientifico ▶



Strada Cerca
manutenzione
straordinaria della
pavimentazione
delle strade

Parcheggio
Piazza della
Chiesa a
Cantalupo



P.tta della
Lega e
Corso Roma
rifatti



sostituzione
pavimentazione

vecchio
Corso Roma



refacimento
completo dei
sottoservizi
(tubature fognarie,
metano, acquedotto,
linee telefoniche ed
elettriche)



nuovo
Corso Roma



inserimento
segnaletica,
cestini raccolta
rifiuti,
vasi per ogni
negozio

nuova
Piazzetta
della Lega





Via Cavour

rifacimento
pavimentazione
in porfido e
sistemazione dei
marciapiedi

rifacimento
illuminazione
pubblica con
impianto a led



Piazza Marconi



C.so IV Novembre

rifacimento
marciapiedi e
realizzazione pista
ciclabile

Parcheggio Via P. Nenni/ Corso Acqui e Via Bonardi

Via Ghilini Via Plana Via Brescia

manutenzione
straordinaria della
pavimentazione
delle strade



C.so Acqui

manutenzione
straordinaria della
pavimentazione
delle strade





◀
Via Rattazzi
▶



Fontane



Via Trotti
▶



77
fontanelle

15
fontane



argine ▲

◀ cimitero



Via Gagliaudo
Via Macchiavelli
Via Parma
Via Tripoli

rifacimento
pavimentazione
in porfido



fontane e
fontanelle
manutenzione
ordinaria

Palazzo
edilizia

16.000 m²

▶
Architetto
Daniel Libeskind





Stadio Moccagatta



ricostruzione
nuova curva **2.000** posti



demolizione
vecchia curva



rettilineo e
settori ospiti

fornitura seggiolini
normativa europea
n. 2250

sistemazione
nuovo
magazzino
e nuova
lavanderia

sistemazione
parcheggio
interno
per pronto
intervento e forze
dell'ordine



Cimiteri

Cimitero di Alessandria

bonifica delle coperture in amianto

Residenze popolari

350 gli alloggi consegnati

Bando per 16 nuovi alloggi

Cimitero di Valmadonna

300 nuovi colombari
100 nuovi ossari



Cimitero di Valle S. Bartolomeo

140 nuovi colombari
50 nuovi ossari
1 nuovo parcheggio esterno

Cimitero di Mandrogne

300 nuovi colombari
80 nuovi ossari



Cimitero di Spinetta M.go

realizzazione di:
• muro di cinta
• magazzino
• servizi igienici

Contributi affitto a

5.200 cittadini dal 2007 al 2010



Bando Europeo
Concerto
Al Piano

Abbattimento CO₂

Ambiente
Natura

500
alberi

platani
gelsi
magnolie
tigli



16

edifici popolari
riqualificati e
resi ecotermici

50%

riduzione
dell'energia
consumata

riqualificazione
energetica

risanamento
energetico
su circa
48.000 mq
di superficie



istituzione
gruppo
Ispettori
ambientali

938
violazioni
accertate

60 alloggi
per anziani
autosufficienti
Casa via della
Moisa

un polo sportivo
con piscina



100.000
piante
di rose

Cura delle aree verdi

- Recupero giardini stazione
- Potatura e abbattimento piante
- Sistemazione alberi Piazza della Libertà
- Realizzazione area verde in Piazza Marconi



Ambiente in
costruzione

un eco-villaggio comprendente
104 nuovi alloggi

Centrale a biomassa

in costruzione
con capitale
privato e
contributo
Comunità
Europea



Teleriscaldamento

4 case serra **+1** torre



microclima
nel cortile
comune

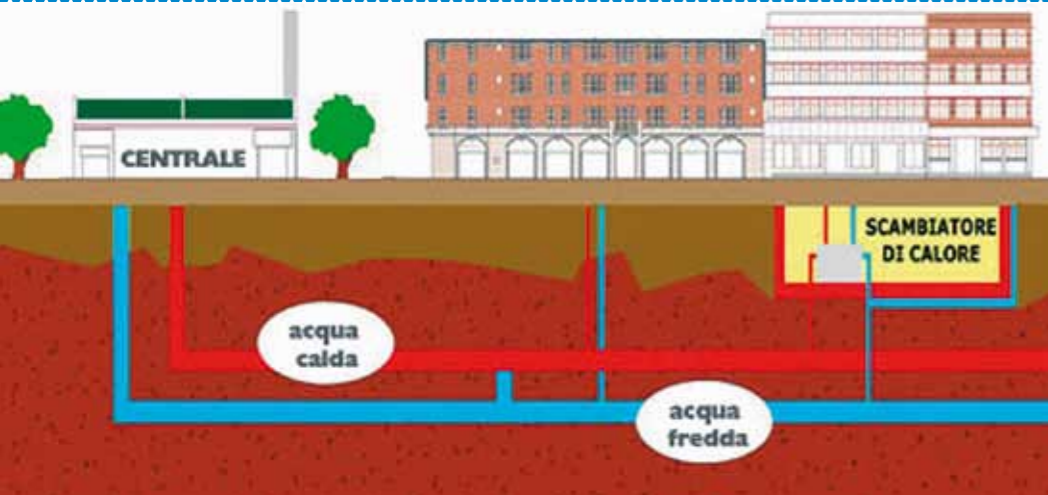
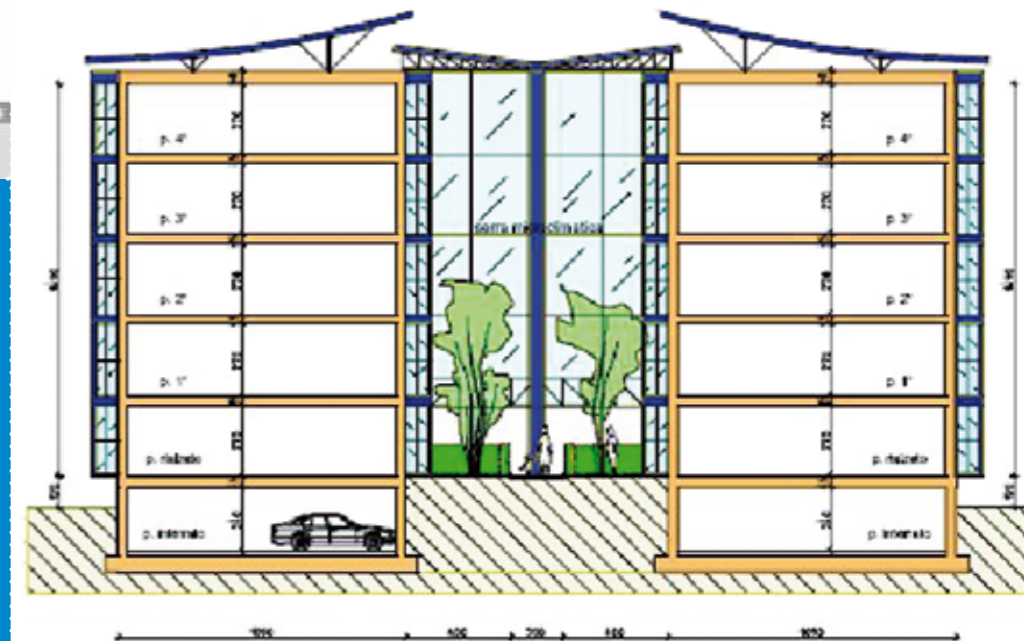

Abbattimento polveri sottili

riduzioni polveri da
58 mg/m³ a 35 mg/m³

valore limite:
40 mg/m³ media annuale

Piazze rifatte

Rifacimento
pavimentazione
con materiale
in grado di
assorbire
polveri sottili

riduzioni
giornate con
alti valori PM 10
da 180/anno
a 70/anno

fatte nuove
via Rattazzi
via Modena
Via Bergamo
Via Alessandro III



Piazza Genova



Piazza 8 marzo Piazza Boccassi

Piazze rifatte

Piazza Monserrato
Piazza Palatucci

▼ ulivo secolare



700
panchine



Relax

Eco park



24 aree
giochi bimbi



Trattamenti
rifiuti

trucioli di rifiuti
combustibili

Tappabuchi

Castelceriolo
2 impianti



tritovagliatura

pressoestrusione

recupero mediante compostaggio
della frazione organica dei
Rifiuti Solidi Urbani raccolti
in maniera differenziata con
produzione di compost di qualità
completamente al chiuso
senza emissioni di odori



Asphalttherm

macchina speciale
per tappare i buchi
sull'asfalto



rifacimento e
ampliamento
fognature
acqua
gas

54 km
di condotte
nuove



Sobborghi

manutenzione
straordinaria
con sistemazione
cordoli, marciapiedi,
caditoie,
bocchettoni



6.900 m
condotte idriche

21.600 m
condotte di rete
fognaria

5.000 m
condotte del gas



Filippona
Mandrogne
Molinetto
Porrionetta
San Giuliano Nuovo
San Giuliano Vecchio
Valle S. Bartolomeo
Valmadonna

Pronti a partire
con i lavori a:
San Michele
Astuti
Osterietta

Famiglia

Concerti
Finley
Sonora
Zero Assoluto
Giusy Ferreri



Ludoteca
C'è Sole e Luna

16.000
bambini coinvolti
500
eventi promossi



Centri di incontro
comunali

5 centri
12.000 utenti



Concerto **Finley**

Informagiovani
e PuntoD

73.000
frequentanti/
iscritti

500
eventi/progetti
promossi



Azioni per ricerca
attiva del

60 azioni
promosse

1.200
giovani coinvolti



Progetto
Nonni Civici 222 nonni
coinvolti



Presentazione
del Concerto
degli Zero Assoluto



Concerto
Giusy Ferreri

Festa dei nonni

Concerto
Zero Assoluto

Educazione

Programma
"Percorsi per un
anno di scuola"

713 progetti



Programma
La Vita in pienezza

61 proposte

48
associazioni
coinvolte



Centro Sportivo Comunale Barberis (Al Borsalino)

realizzazione
piscina,
spogliatoi
e servizi igienici

21.000
ingressi all'anno



Solidarietà sociale

Ristorazione
sociale/BUSSOLA

120
pasti al giorno

60
iniziative realizzate

Sostegno alla
consulta Pari
opportunità

2.500
persone coinvolte

61 eventi

Spinetta
campo di calcio
Giuseppe
Cotroneo

Challenger ▲

4 edizioni

120 giocatori
iscritti provenienti
da tutto il mondo

Associazioni

233 associazioni
locali coinvolte

137 eventi/
progetti sostenuti

Sostegno a
Caritas e Ostelli

1.412
pasti erogati alla
"Tavola amica"



Centro Sportivo
Comunale Cristo
lavori di
ristrutturazione
in partenza



convenzione asili



Scuola **Morbelli**
elementare e materna

ristrutturazione
totale

- lavori conclusi in attesa di collaudo
- sempre aperta



Scuole
rifatte

Nido **Rossini**

- rifacimento del tetto
- passerella pedonale coperta
- opere interne per la sicurezza

Scuola elementare
Caretta

ristrutturazione
totale

- lavori al 50%
- sempre aperta



Nido **Trucco**

- bonifica copertura in amianto
- rifacimento pavimentazione d'ingresso ed esterna
- opere interne per la sicurezza

Nido e Materna
Micca

- rifacimento copertura in amianto
- sostituzione parte dei serramenti



Scuola media
Cavour

rifacimento
completo
del tetto

Conservatorio
"Antonio Vivaldi"



Biblioteca



Concorso
chitarra classica
Michele Pittaluga

2008
7.288
iscritti

2009
9.260
iscritti

2010
10.971
iscritti

Incontri in
Biblioteca

21 libri
presentati



Teatro
Comunale
bonificato

Audiolibri
rivolto ai cittadini
con disabilità
fisiche



Libri in festa



Progetto
"Riabbracciami"

ricongiungimento familiare



Borse di studio comunali

129 studenti beneficiati



Lavoro



Sportello Stranieri

Sportello occupazione
in 18 mesi

1.783 contatti

1.441 segnalazioni alle aziende

82% indice di efficacia dello sportello

13.982 utenti

16.788 contatti





Alè Chocolate

FloreAle



25.000
visitatori
all'anno

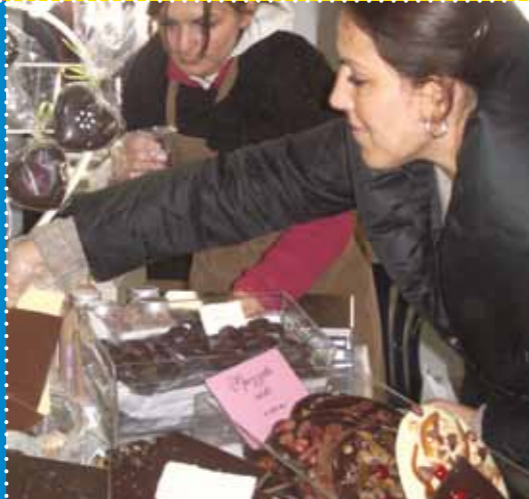

20
espositori

ECCELLENZE
MAESTRI
CIOCCOLATAI



120
espositori
da tutto il NORD-OVEST
ogni anno



280.000
visitatori
in 2 anni

Festa del Cristo

espositori
in tutto
C.so Acqui



Gagliaudo tra i mercanti

Festa Borgo Rovereto

30.000
visitatori all'anno

30.000
visitatori all'anno

400
espositori



FIERA di SAN BAUDOLINO



Fiera di San Baudolino

400
espositori

30.000
visitatori all'anno

Capodanno Alessandrino

25.000
persone





Cittadella

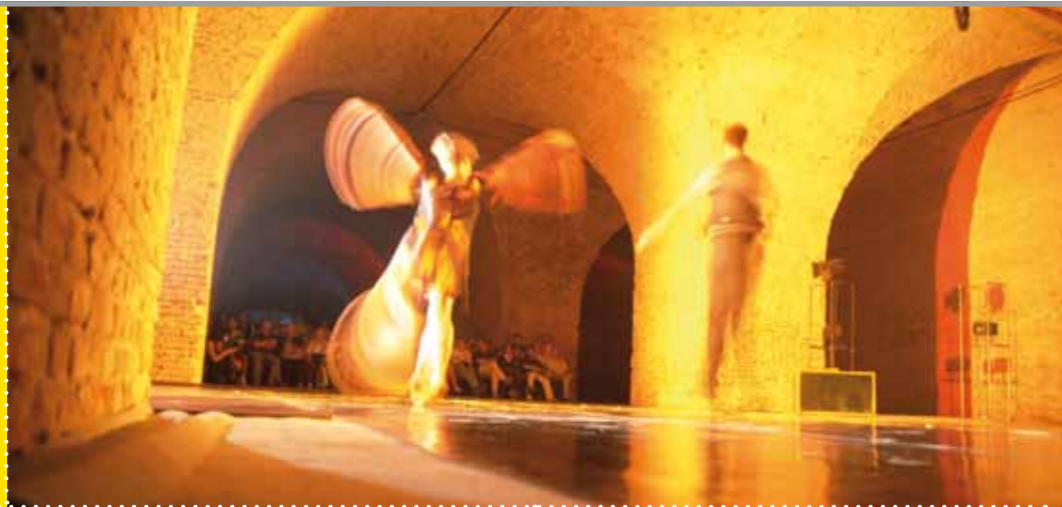

Visite guidate
del FAI

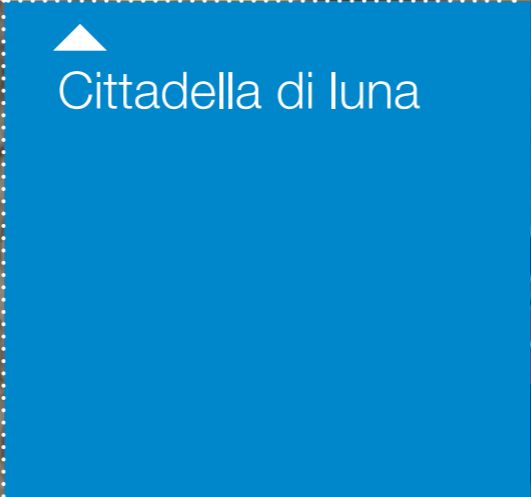

Cittadella di Luna



Concerti e
manifestazioni



stagione estiva 2011
oltre
5.000
spettatori



Museo delle uniformi



Al Centro

Promozione degli esercizi commerciali del centro città



112 associati



20.000 spettatori

Concorso ippico

Alessandria città universitaria



▲ Valfrè

Politecnico MFN Orti ▶

◀ Borsalino





Centauri



oltre 13.000 moto



2.000 iscritti



13 nazioni europee partecipanti



400 presenze straniere





Biciclette



Alessandria
nel mondo
con Borsalino

Museo del cappello
2.000
cappelli esposti



10 stazioni
Bike Sharing
noleggio biciclette

- Stazione ferroviaria
- Università - Viale T. Michel
- Piazza Divina Provvidenza
- Piazza della Libertà
- Tribunale - C.so Crimea
- Piazza della Libertà
- Piazza Garibaldi
- Ospedale Civile - Spalto Marengo
- Piazza Carducci
- Via Parma



55 km
di piste
ciclabili



StrAlessandria



oltre
4.200
magliette vendute
ogni edizione

Mostre
e musei

23.000

visitatori
annuali

Teatro
delle
Scienze



Area
archeologica
di Villa del
Foro

percorso espositivo
A+B+C/F
=Futurismo

evento
Notti Galileiane
convegni e osservazioni
del sole e delle stelle
oltre 900
persone



sala espositiva
Esperide
recupero dell'immobile
utilizzabile per mostre
ed eventi culturali

5 mostre
con oltre 2500
visitatori

mostra
**Shell wildlife
photographer
of the year**

mostra itinerante del
Natural History Museum
di Londra e del BBC
Wildlife Magazine

3.000
foto provenienti da
circa 82 paesi del
mondo



mostra
**Undici vedute
di Alessandria**
opere pittoriche di
giovani alessandrini



Palazzo
Cuttica

mostra
**Orizzonti
celesti**
la raffigurazione
del cielo

**Biennale di
Videofotografia**



Alessandria
2018

Expo 2015

la partecipazione dei soci al piano strategico e l'apertura del piano valorizza la città



l'area vasta di Alessandria dentro gli scenari internazionali



firma protocollo d'intesa
Alessandria-Milano per l'esposizione universale



30 milioni di visitatori attesi in Italia

Città d'Arte della Pianura Padana



offerta turistica che collega le città della Pianura Padana

mostre fotografiche pittoriche, iniziative concordate con gli assessori al turismo della Piana del Po

12 città d'arte
Alessandria
Bergamo
Brescia
Cremona
Lodi
Modena
Monza
Parma
Pavia
Piacenza
Reggio Emilia
Vercelli



CITTA' DI ALESSANDRIA